École Intercommunale de Musique

LA SEMAINE PAS BANALE



Du 30 novembre
au 5 décembre
2026

LA PROG'

Sud Estuaire
communauté de communes

Chers parents et élèves de l'école de musique,

Voici le programme de cette 5ème édition de la Semaine pas Banale concoctée par l'équipe des professeurs. Vous y retrouverez certains ateliers ayant rencontré un fort intérêt les années précédentes, et bien évidemment de nouvelles propositions, dont certaines à vivre en famille.

Nous voulons également ouvrir cette semaine sur l'extérieur et partager une partie de nos évènements aux habitants du territoire, n'hésitez pas à en parler autour de vous !

Cette année, nous proposerons sur certains évènements une application de covoiturage afin de mutualiser les transports. Nous avons également veillé à proposer des ateliers sur les créneaux habituels des élèves afin qu'un maximum puisse venir au moins 1 fois.

La semaine se clôturera par un grand « bal trad' » le samedi 5 décembre, durant lequel vous pourrez vous initier à différentes danses, accompagnés par des élèves de l'école. En seconde partie de soirée, vous pourrez découvrir le trio Roblin-Évain-Badeau, entre tradition et modernité, une musique énergique à écouter ou à danser !

L'équipe de l'école de musique vous souhaite une excellente et riche semaine pas banale !

Lucile Pichereau

Directrice de
l'École Intercommunale
de Musique Sud Estuaire

INFOS PRATIQUES

POUR QUI ?

- La majorité des ateliers est réservée aux Élèves de l'école de musique
- Certains ateliers sont ouverts aux familles des élèves
- Certains événements sont ouverts à Tout public

COMMENT PARTICIPER ?

Inscription obligatoire sur tous les ateliers et temps forts en ligne *

Rendez-vous sur www.cc-sudestuaire.fr/semainepasbanale

* Il y a certaines **exceptions** : mentionnées dans le détails du programme

Si vous rencontrez des difficultés pour vous inscrire, vous pouvez contacter l'école de musique au 02 40 27 39 82 ou edmusique@cc-sudestuaire.fr

COVOITURAGE

Certains ateliers proposent du covoiturage
Rendez-vous sur le site de TOGETZER
togetzer.com/covoiturage/communaute-de-communes-du-sud-estuaire

NOUS TROUVER

St-Brevin-les-Pins

- **École Intercommunale de Musique**
  135 av. du Maréchal Joffre

Salle Kouign amann • Salle Opéra
Salle Cheese cake • Salle Corne de gazelle

- **Espace Boby Lapointe** - *108 av. du Maréchal Joffre*
- **Le Son'Art** - *108 av. du Maréchal Joffre*
- **La Cave Brévinoise** - *12 rue de Pornic*

St-Viaud

- **École Intercommunale de Musique**
  Rue du Côteau

Corsept

- **Salle Joseph Clavier** - *15 rue de la Mairie*

Paimbœuf

- **École Intercommunale de Musique**
  26 bd Dumesnildot

Auditorium • Salle Greenday • Salle Blue note

- **Salle Jean Cutullic** - *33 bd Dumesnildot*

St-Père-en-Retz

- **Salle St-Roch** - *15 rue l'Abbé Perrin*
- **Médiathèque** - *2 rue de la gare*

Crédits photos couverture : magnific.com

LA PROG' EN BREF

LUNDI 30 NOVEMBRE

Bœuf des 5/8 autour des émotions #1		17h-18h	ST-BREVIN-LES-PINS	p.6
Atelier flûte à bec, clarino et carillon ! #1		17h-18h	PAIMBŒUF	p.6
Peinture et musique - dès 6 ans		17h-18h	ST-VIAUD	p.6
La Jam M.A.A.		17h30-19h	ST-BREVIN-LES-PINS	p.7
Peinture et musique - Ados/Adultes		18h-19h30	ST-VIAUD	p.6
Histoire des musiques actuelles		19h15-20h15	ST-BREVIN-LES-PINS	p.7
Concert shiatsu		20h-21h30	CORSEPT	p.7

MARDI 1ER DÉCEMBRE

Bingo musical #1		16h45-17h30	ST-BREVIN-LES-PINS	p.8
Invente ta danse trad' ! #1		17h-17h45	PAIMBŒUF	p.8
Atelier flûte à bec, clarino et carillon ! #2		17h30-18h30	ST-BREVIN-LES-PINS	p.8
C'est toi le prof !		17h30-18h30	ST-BREVIN-LES-PINS	p.8
Claque ta part' ! #1 Sur le logiciel Musecore		17h30-18h30	PAIMBŒUF	p.8
Joue en orchestre avec le rythme signé ! #1		18h-19h	PAIMBŒUF	p.9
Initiation à la MAO #1		18h30-19h30	ST-BREVIN-LES-PINS	p.9
Looper Vox		18h30-19h30	ST-BREVIN-LES-PINS	p.9
La Jam Jazz		19h30-20h30	ST-BREVIN-LES-PINS	p.9

MERCREDI 2 DÉCEMBRE

Ra-Contes en musique !		9h30-10h30	ST-PÈRE-EN-RETZ	p.10
Essaye le casque Forbrain		10h-12h	ST-BREVIN-LES-PINS	p.10
Invente ta danse trad' ! #2		10h30-11h15	PAIMBŒUF	p.10
Contes en musique !		10h45-11h15	ST-PÈRE-EN-RETZ	p.10
Bœuf des 5/8 autour des émotions #2		11h15-12h15	PAIMBŒUF	p.10
Atelier des résonneurs !		11h-12h	ST-BREVIN-LES-PINS	p.11
Joue en orchestre avec le rythme signé ! #2		13h30-14h30	ST-BREVIN-LES-PINS	p.11

MERCREDI 2 DÉCEMBRE

Couds ton coussin de violon !	14h-15h15	ST-BREVIN-LES-PINS	p.11
Initiation à la MAO #2	14h-15h	ST-BREVIN-LES-PINS	p.11
Joue en orchestre avec le rythme signé ! #3	14h30-15h30	ST-BREVIN-LES-PINS	p.11
Fais-toi bien accompagner ! #1	14h30-16h	PAIMBŒUF	p.11
Impro' libre à la bougie	15h-16h	PAIMBŒUF	p.12
Fabrication d'un « sound visualizer »	16h-17h	ST-BREVIN-LES-PINS	p.12
Batucada	17h-18h	PAIMBŒUF	p.12
Deviens doubleur et bruiteur de dessin animé ! #1	17h-18h30	ST-BREVIN-LES-PINS	p.12
Fais résonner ta voix !	17h45-18h45	ST-BREVIN-LES-PINS	p.13
Yodel # Késako ?	18h45-19h30	ST-BREVIN-LES-PINS	p.13
Impro' vocale collective	20h-21h30	ST-BREVIN-LES-PINS	p.13

JEUDI 3 DÉCEMBRE

Bingo musical #2	17h-17h45	PAIMBŒUF	p.14
Chante en canon et en famille !	17h-18h	ST-BREVIN-LES-PINS	p.14
Dans le ventre du soufflet	18h-19h	ST-BREVIN-LES-PINS	p.14
Visite de l'atelier de piano Desevedavy	18h-19h	ORVAULT	p.14
Devient doubleur et bruiteur de dessin animé ! #2	18h-19h30	PAIMBŒUF	p.14
Improvisations œnologiques !	20h	ST-BREVIN-LES-PINS	p.14

VENDREDI 4 DÉCEMBRE

Claque ta part' ! #2 Sur le logiciel Musecore	17h30-18h30	ST-BREVIN-LES-PINS	p.15
Blindtest APAPA : instrumental et musical	19h-20h30	ST-BREVIN-LES-PINS	p.15

SAMEDI 5 DÉCEMBRE

Peindre des sons et jouer de la peinture !	10h-12h	ST-BREVIN-LES-PINS	p.16
Initiation au ukulélé	10h30-11h30	ST-BREVIN-LES-PINS	p.16
Fais-toi bien accompagner ! #2	10h30-12h	ST-BREVIN-LES-PINS	p.16
Découvre les différents effets et leurs pédales	11h30-12h15	ST-BREVIN-LES-PINS	p.16
Un après-midi découverte des techniques du son	14h-18h	PAIMBŒUF	p.16
Répétition de la fanfare du Grand bal trad'	14h-17h	PAIMBŒUF	p.17
À la découverte de l'orgue de la collégiale de Guérande	15h-16h	GUÉRANDE	p.17
Grand bal trad'	19h30-22h30	PAIMBŒUF	p.17

LUNDI 30 NOVEMBRE

Élèves d'éveil, parcours découverte, et 1ère année d'instrument

Bœuf des 5/8 autour des émotions #1

17h–18h



@Tonodiaz de freepik.com

Le « bœuf » désigne un moment de musique partagé. Les enfants sont invités à venir avec leur instrument et leur voix pour faire vibrer leurs émotions. Encadrés par Stéphane et Irina, les enfants pourront également utiliser les instruments présents sur place pour former un collectif orchestral.

St-Brevin-les-Pins • Salle Kouign Amann
Inscription > En ligne

Élèves et familles à partir de 8 ans

Atelier flûte à bec, clarino et carillon ! #1

17h–18h



@tonodiaz de magnific.com

Nelly vous propose de monter un petit morceau à partir de 3 instruments accessibles à tous. Venez en famille partager un temps de musique collective!

Paimbœuf • Auditorium
Inscription > En ligne

Peinture et musique : quand les sons deviennent couleurs, et si la musique pouvait se peindre ?

Élèves et familles, à partir de 6 ans

17h–18h

Élèves et familles Ados/Adultes

18h–19h30

Accompagnés par l'artiste peintre Brévinois Jacques Martin, enfants, adolescents et adultes sont invités à explorer les liens entre musique et peinture. À l'écoute d'œuvres musicales, chacun pourra laisser parler son imagination, traduire ses émotions en couleurs, en formes et en gestes, et participer à une expérience artistique originale. Ces ateliers sont l'occasion de découvrir une autre façon d'écouter la musique, de développer sa créativité et de partager un moment de création collective, jusqu'à la réalisation d'une fresque.
Avec l'artiste peintre Jacques Martin :
Inspiré notamment par les paysages, les arbres, les forêts et les ciels, Jacques Martin développe un univers pictural attentif aux couleurs, aux atmosphères et aux émotions. Il accompagnera les participants dans leur démarche créative, en les invitant à expérimenter et à trouver leur propre langage artistique.
Découvrez son univers : www.jacques-martin.com

St-Viaud • École de musique
Inscription > En ligne

LUNDI 30 NOVEMBRE

Élèves des ateliers musiques actuelles

La Jam M.A.A.

17h30–19h



Un rdv ouvert aux musiciennes et musiciens pour explorer la diversité des musiques actuelles amplifiées. Du rock au funk, de la pop à la soul, venez groover, improviser et partager le plaisir du jeu collectif dans une ambiance conviviale ! Vous serez accompagnés par l'équipe des professeurs M.A. de l'école.

St-Brevin-les-Pins • Salle Son'Art
Inscription > En ligne

Tout public à partir de 12 ans

Histoire des musiques actuelles

19h15–20h15



Fabien Hervé, musicien et professeur de basse, vous propose au travers d'écoutes et d'échanges, d'aborder l'évolution des musiques actuelles et amplifiées des années 50 à nos jours en balayant tous les styles. Venez réécouter des musiques mythiques et enrichir vos connaissances !

St-Brevin-les-Pins • Salle Kouign amann
Inscription > En ligne



Tout public à partir de 12 ans

Concert shiatsu

20h–21h30

Offrez-vous un soin de shiatsu par les praticiens de « shiatsu atlantique », le tout sur la musique des « filles du vent » rassemblant Nelly, Catherine, Irina et Sandy. Une soirée sous le signe du bien-être pour recharger ses batteries au début de l'hiver.

Corsept • Salle Joseph Clavier
Inscription > En ligne • Tarif : 5€

MARDI 1ER DÉCEMBRE

Élèves et familles, à partir de 5 ans

Bingo musical #1

16h45–17h30

Rien de mieux qu'un loto pour jouer ensemble, nommer, et écouter les différents instruments. À vous de jouer, petits lots à gagner !

St-Brevin-les-Pins • Salle Corne de gazelle
Inscription > En ligne

Élèves et familles

Invente ta danse trad' ! #1

17h–17h45

En préparation du grand bal trad' de samedi, Benjamin notre professeur de flûte irlandaise vous guidera pour construire des enchaînements et aboutir à VOTRE danse ! Celle-ci pourra être reprise au bal, accompagnée par l'orchestre.

Paimbœuf • Auditorium
Inscription > En ligne

Élèves et familles, à partir de 8 ans

Atelier flûte à bec, clarino et carillon ! #2

17h30–18h30

Nelly vous propose de monter un petit morceau à partir de 3 instruments accessibles à tous. Venez en famille partager un temps de musique collective !

St-Brevin-les-Pins • Salle Corne de gazelle
Inscription > En ligne

Élèves à partir de la 2ème année de pratique

C'est toi le prof' !

17h30–18h30



© vishark.de 123rf

Pas toujours facile d'être élève c'est pourquoi on te propose de devenir notre prof' le temps d'un atelier. Ta mission, apprendre à un petit groupe à faire sonner TON instrument en le guidant avec tes connaissances et ta pratique.
Attention, les professeurs deviendront les élèves et les élèves les professeurs, prépare-toi à t'initier à d'autres instruments que le tien.

St-Brevin-les-Pins • Salle Kouign amann
Inscription > En ligne

Élèves à partir de 10 ans

Claque ta part' ! #1
Sur le logiciel Musecore

17h30–18h30

Quentin vous initie au logiciel Musecore qui permet de fabriquer ses partitions et même d'entendre la musique écrite ! Que vous soyez débutant ou confirmé, il sera là pour vous donner les tips dont vous avez besoin !

Paimbœuf • Salle Greenday
Inscription > En ligne

MARDI 1ER DÉCEMBRE

Élèves à partir de de la 2ème année d'instrument

Joue en orchestre avec le rythme signé ! #1

18h-19h

Le rythme signé est un code gestuel permettant de diriger un orchestre.
Deviens toi-même le chef d'orchestre, ou le musicien, pour composer une musique en direct !

Paimbœuf • Auditorium
Inscription > En ligne

Élèves à partir de 10 ans

Initiation à la MAO #1

18h30-19h30

Venez découvrir l'univers du beatmaking avec Jillian. Passez du côté des créateurs ! Plongez au cœur de la Musique Assistée par Ordinateur, domptez les pads interactifs et donnez vie à vos rythmes en direct. Que vous soyez simple mélomane ou curieux de tester le matériel, venez partager 1h de pur plaisir musical.

St-Brevin-les-Pins • Salle Son'Art
Inscription > En ligne

Élèves à partir de 12 ans

Looper vox

18h30-19h30

Venez découvrir le monde des boucles sonores bruitées et vocales.
Qu'elles soient frisées, crépues ou ondulées, elles permettront de laisser exprimer votre créativité musicale à l'aide du fameux looper RC 505 MKII.
Prise en main de l'appareil et exploration de ses différentes capacités au service de votre inspiration.

St-Brevin-les-Pins • Salle Kouign amann
Inscription > En ligne

Élèves des ateliers jazz et big band et musiciens curieux !

La Jam Jazz

À partir de 19h30

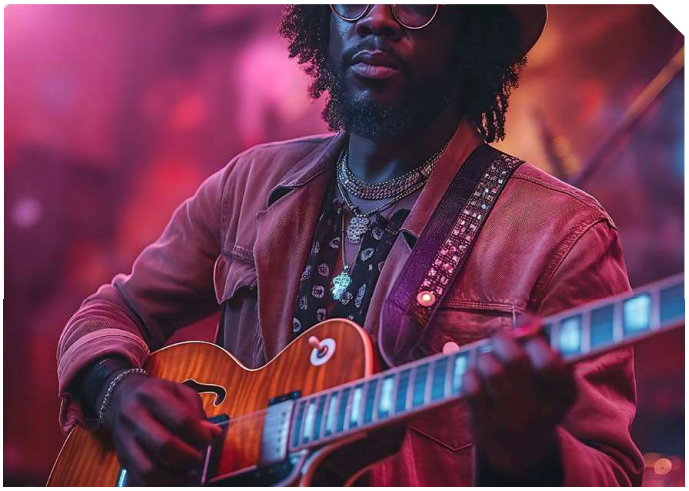

©Magnific.com

Jam session : expression d'origine mystérieuse, désigne dans l'argot du jazz une réunion informelle de musiciens, qui, sans leader ni programme défini, improvisent à partir de thèmes connus.

St-Brevin-les-Pins • Salle Kouign amann
Entrée libre sans réservation

MERCREDI 2 DÉCEMBRE

Élèves d'éveil & de parcours découverte

Ra-Contes en musique

9h30–10h30

Encadrés par des professeurs (Catherine, Léa et Nahuel), les élèves sont invités à créer des ambiances sonores sur un conte traditionnel, raconté par Anne Tessier. Une restitution sera donnée à l'issue de la séance, à la médiathèque.

St-Père-en-Retz • Médiathèque
Inscription > En ligne

Tout public

Contes en musique

10h45–11h15



©forbrain.com

Venez écouter des contes enveloppés par des ambiances sonores concoctées par nos jeunes élèves musiciens. Anne Tessier, conteuse et tisseuse d'histoires, nous fait le plaisir de partager cette aventure.

St-Père-en-Retz • Médiathèque
Entrée libre sans réservation

Élèves et familles

Essaye le casque Forbrain !

10h–12h (15 min. par personne)

Nelly vous accueille pour vous présenter et essayer un casque Forbrain, un casque qui vous donne une audition augmentée. Dispositif d'apprentissage pour la parole, l'attention et la mémoire. Faites le test !

St-Brevin-les-Pins • Salle Corne de gazelle
Inscription > l.pichereau@cc-sudestuaire.fr

Élèves et familles

Invente ta danse trad' ! #2

10h30–11h15

En préparation du grand bal trad de samedi, Benjamin notre professeur de flûte irlandaise vous guidera pour construire des enchaînements et aboutir à VOTRE danse ! Celle-ci pourra être reprise au bal, accompagnée par l'orchestre.

Paimbœuf • Auditorium
Inscription > En ligne

Élèves d'éveil, parcours découverte, et 1ère année d'instrument

Bœuf des 5/8 autour des émotions #2

11h15–12h15

Le « bœuf » désigne un moment de musique partagé. Les enfants sont invités à venir avec leur instrument et leur voix pour faire vibrer leurs émotions. Encadrés par Stéphane et Irina, les enfants pourront également utiliser les instruments présents sur place pour former un collectif orchestral.

Paimbœuf • Auditorium
Inscription > En ligne

MERCREDI 2 DÉCEMBRE

Élèves de batterie 1ère et 2ème année

Atelier des résonneurs !

11h–12h

Guillaume Ozanne propose aux jeunes élèves de batterie une séance de pratique collective sur le répertoire des résonneurs. Toi aussi, entre dans le club !

St-Brevin-les-Pins • Salle Kouign amann
Inscription > En ligne

Élèves de violon

Couds ton coussin de violon !

14h–15h15

Tu joues du violon ou de l'alto et tu as besoin de douceur sur ton épaule ? Viens fabriquer ton coussin en tissu et t'initier à la couture. Encadré par des adultes.
>> Tissu sur place, ou apporte ton tissu préféré.

St-Brevin-les-Pins • Salle Corne de gazelle
Inscription > En ligne

Élèves à partir de de la 2ème année d'instrument

Joue en orchestre avec le rythme signé ! #2 et #3

13h30–14h30 / 14h30–15h30

Le rythme signé est un code gestuel permettant de diriger un orchestre.
Deviens toi-même le chef d'orchestre, ou le musicien, pour composer une musique en direct !

St-Brevin-les-Pins • Salle Kouign amann
Inscription > En ligne

Élèves à partir de 10 ans

Initiation à la MAO #2

14h–15h

Venez découvrir l'univers du beatmaking avec Jillian. Passez du côté des créateurs ! Plongez au cœur de la Musique Assistée par Ordinateur, domptez les pads interactifs et donnez vie à vos rythmes en direct. Que vous soyez simple mélomane ou curieux de tester le matériel, venez partager 1h de pur plaisir musical.

St-Brevin-les-Pins • Salle Son'Art
Inscription > En ligne

Élèves musiciens ados et adultes

Fais-toi bien accompagner ! #1

14h30–16h (3 créneaux de 30 min.)



© Pyproduction de magnific.com

Sandy Bonneau, professeur de piano, vous propose de vous accompagner le temps d'une demi-heure, sur l'un de vos morceaux favoris. L'occasion d'un beau moment en musique, d'un conseil et d'un regard professionnel bienveillant.

Paimbœuf • Salle Blue note
Inscription > l.pichereau@cc-sudestuaire.fr

MERCREDI 2 DÉCEMBRE

Élèves à partir de la 2ème année d'instrument

Impro' libre à la bougie

15h–16h

Venez improviser dans l'obscurité quasi totale ! Avec l'oreille pour seul guide, on apprendra à dialoguer avec nos instruments, dans l'objectif de créer une ambiance avec les idées spontanées de chacun(e).
>> Tous instruments bienvenus !

Paimbœuf • Auditorium

Inscription > En ligne

Élèves et leur famille

Fabrication d'un « sound visualizer »

16h–17h

Fabrique un dispositif pour voir la musique produite

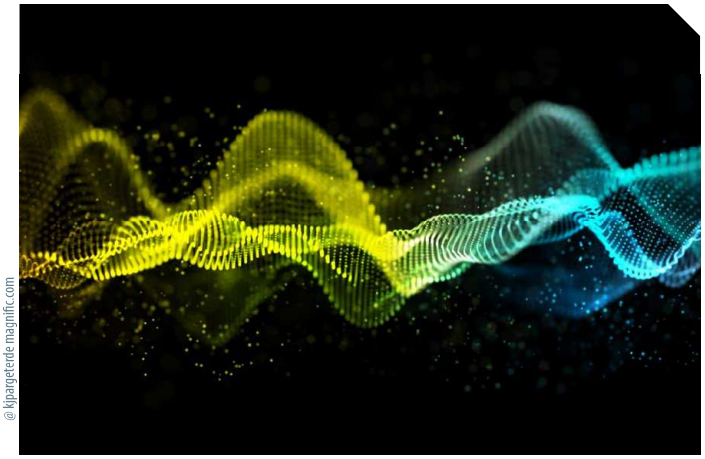

@ kipargeterde magnific.com

par ton instrument, et l'effet que produisent ses vibrations.
Tu peux amener ton instrument pour essayer ton bricolage ! Atelier proposé par Tim et ses collègues bricoleurs !

St-Brevin-les-Pins • Salle Cheese cake

Inscription > En ligne

Tout public à partir de 8 ans

Batucada

17h–18h



@ Générée par Chatgpt

Plongez dans l'univers de la batucada.
Les percussions proposées sont d'une grande richesse mais aussi d'une grande accessibilité même pour les débutants. Sans être un initie´on peut facilement jouer du répertoire Brésilien et prendre du plaisir instantanément.
Vous n'y croyez pas ? Alors, venez découvrir par vous-même, on vous attend.
>> Prévoir protections auditives

Paimbœuf • Auditorium

Inscription > En ligne

Élèves et familles, à partir de 8 ans

Deviens doubleur et bruiteur de dessin animé ! #1

17h–18h30

Les studios d'Hollywood recherchent 16 doubleurs et bruiteurs motivés pour leur prochain grand film ! Pas besoin d'expérience : une paire d'oreilles, un peu d'imagination et des objets du quotidien suffisent. Venez donner vie aux images grâce aux sons !

St-Brevin-les-Pins • Salle Kouign amann

Inscription > En ligne

MERCREDI 2 DÉCEMBRE

Élèves et familles, à partir de 10 ans

Fais résonner ta voix !

17h45-18h45



© Benzoix de magnific.com

La voix est produite par la vibration des cordes vocales, mais comment et où résonne-t-elle ? Au travers d'outils simples et amusants, Marion Bouloiseau nous propose d'explorer nos résonateurs afin de mieux faire vibrer notre voix.

St-Brevin-les-Pins • Espace Boby Lapointe
Inscription > En ligne

Élèves et familles, à partir de 10 ans

YODEL # KÉSAKO ?

18h45-19h30

Le yodel, ça n'est pas que le Tyrol ! Alors, c'est quoi exactement ?
Animé par Marion Bouloiseau, professeur de technique vocale, viens pratiquer, explorer ta voix et apprendre un petit extrait.

St-Brevin-les-Pins • Espace Boby Lapointe
Inscription > En ligne

Tout public à partir de 10 ans

Impro' vocale collective

20h-21h30

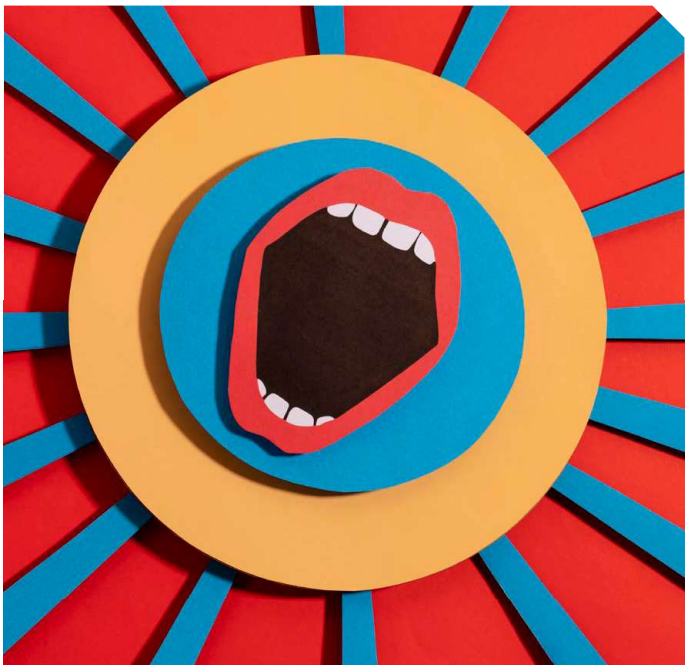

© Julie Moronval

À tous les chanteurs et aussi aux novices, venez vous initier à différents dispositifs d'improvisation vocale collectives.
Laisser vous porter par la polyphonie, et l'énergie collective, emmenés par Léa et son équipe. Bienveillance, chaleur et vibrations assurées !

St-Brevin-les-Pins • Espace Boby Lapointe
Inscription > En ligne

JEUDI 3 DÉCEMBRE

Élèves et familles, à partir de 5 ans

Bingo musical #2

17h–17h45

Rien de mieux qu'un loto pour jouer ensemble, nommer, et écouter les différents instruments. À vous de jouer, petits lots à gagner !

Paimbœuf • Auditorium
Inscription > En ligne

Élèves et familles

Chante en canon et en famille !

17h–18h

Une heure de musique, de rire et de complicité à partager en famille. Accordez vos voix et découvrez le plaisir du chant en canon parent-enfant.

St-Brevin-les-Pins • Salle Kouign amann
Inscription > En ligne

Accordéonistes et curieux de l'accordéon

Dans le ventre du soufflet

18h–19h



© Nikitabuida de magnific.com

Un voyage à l'intérieur de la boîte à musique. Une heure de pratique pour maîtriser les petits soins de votre instrument. Instrument d'étude et outillage fournis sur place.

St-Brevin-les-Pins • Salle Kouign amann
Inscription > En ligne

Élèves de piano et leurs parents

Visite de l'atelier de piano Desevedavy

18h–19h

Une visite dans le fameux magasin nantais de piano, afin d'essayer différents modèles de pianos. L'occasion de s'écouter entre élèves et de voir jouer ses professeurs.
>> Transport en covoiturage à 17h ou RDV à 18h sur place

Orvault • Magasin Desevedavy
Inscription > En ligne

Élèves et familles, à partir de 8 ans

Deviens doubleur et bruiteur de dessin animé ! #2

18h–19h30

Les studios d'Hollywood recherchent 20 bruiteurs motivés pour leur prochain grand film !
Pas besoin d'expérience : une paire d'oreilles, un peu d'imagination et des objets du quotidien suffisent. Venez donner vie aux images grâce aux sons !

Paimbœuf • Auditorium
Inscription > En ligne

Élèves adultes

Improvisations œnologiques !

À partir de 20h

Une soirée autour des saveurs et des sons. Dégustez plusieurs vins et laissez le goût guider votre imaginaire sonore au travers de créations musicales. Avec ou sans instrument, cette soirée ravira tant les oreilles que les palais.

St-Brevin-les-Pins • « La Cave Brévinoise »
Inscription > En ligne
20€ par personne à régler sur place

VENDREDI 4 DÉCEMBRE

Élèves à partir de 10 ans

Claque ta part' ! #2
Sur le logiciel Musecore

17h30-18h30



@ rawpixel.com de magnific.com

Quentin vous initie au logiciel Musecore qui permet de fabriquer ses partitions et même d'entendre la musique écrite ! Que vous soyez débutant ou confirmé, il sera là pour vous donner les tips dont vous avez besoin !

St-Brevin-les-Pins • Le Son'Art

Inscription > En ligne

Tout public adulte et ados accompagnés

Blindtest APAPA : instrumental et musical

19h-20h30



@brgfx de freepik.com

Blindtest APAPA : LE quiz musical instrumental et familial !
Le Blind Test APAPA est un show musical où il faut retrouver les extraits joués en direct, le plus vite possible. L'interprétation live des morceaux plonge les participants au cœur de la musique. La cohésion d'équipe sera nécessaire pour prendre les points, et remporter la partie. Vibrez avec les plus grands succès de toutes les époques : rock, pop, chanson française, électro, films et TV... Vous pouvez apporter une grignote apéro, et l'on prévoit de quoi partager un petit moment convivial.

St-Brevin-les-Pins • Espace Boby Lapointe

Inscription > En ligne



@Rawpixel.com de freepik.com

SAMEDI 5 DÉCEMBRE

Élèves à partir de 2 années de pratique

Peindre des sons et jouer de la peinture !

10h–12h

En présence du plasticien Diego Lis et de Nelly, amuse-toi à jouer les traits de peinture, et à peindre la musique des instrumentistes. Un atelier créatif où tu passes du pinceau à ton instrument, selon tes envies.

St-Brevin-les-Pins • Salle Kouign amann
Inscription > En ligne

Élèves et familles, à partir de 10 ans

Initiation au ukulélé !

10h30–11h30

Du haut de ses quatre cordes, ce petit acolyte compact et pratique vous suivra dans tous vos déplacements et pourra même réchauffer votre hiver avec ses sonorités hawaïennes.
>> Prévoir son ukulélé

St-Brevin-les-Pins • Salle Cheese cake
Inscription > En ligne

Élèves musiciens ados et adultes

Fais-toi bien accompagner ! #2

10h30–12h (3 créneaux de 30 min.)

Sandy Bonneau, professeur de piano, vous propose de vous accompagner le temps d'une demi-heure, sur l'un de vos morceaux favoris. L'occasion d'un beau moment en musique, d'un conseil et d'un regard professionnel bienveillant.

Paimbœuf • Salle Blue note
Inscription > l.pichereau@cc-sudestuaire.fr

Élèves guitaristes et bassistes

Découvre les différents effets et leurs pédales

11h30–12h15

Il existe de nombreuses pédales d'effets, permettant de transformer le son de la guitare. Simon se propose de vous les présenter et de vous permettre de les essayer.

St-Brevin-les-Pins • Salle Cheese cake
Inscription > En ligne

Élèves musiciens ados et adultes

Un après-midi découverte des techniques du son

14h–18h



©Multimediosds de pexels.com

En compagnie de Jillian notre régisseur, participez à l'installation du plateau du grand bal. Assistez aux balances des musiciens, et rentrez dans l'univers de la technique du son.

Paimbœuf • Salle Cutullic
Inscription > En ligne

SAMEDI 5 DÉCEMBRE

Élèves ayant travaillé le répertoire

Répétition de la fanfare du Grand bal trad'

14h–17h

Vous êtes élève ou musicien extérieur et vous souhaitez prendre part à une belle aventure musicale ? Rejoignez notre fanfare à 14h pour répéter tous ensemble et préparer les deux rendez-vous qui s'en suivront dans la journée :
- À 17h30, à l'occasion du marché de Noël de Saint-Père-en-Retz
- À 19h30, pour notre Grand Bal Trad', à la salle Cutullic de Paimbœuf.

>> Envie de faire partie de l'aventure ? Préparez les partitions qui se trouve sur billet web et retrouvez-nous pour la grande répétition collective !

Paimbœuf • Auditorium
Inscription > En ligne

Tout public

À la découverte de l'orgue de la collégiale de Guérande

15h–16h

Christophe Gauche est professeur d'orgue au CRD de St-Nazaire et au conservatoire de Guérande, et par ailleurs titulaire de l'orgue de la collégiale. Il vous invite à visiter les orgues et à en vous distiller les secrets. Plongez dans cette mécanique incroyable, et laissez-vous charmer par le son puissant de cet instrument.

>> Transport possible en covoiturage et minibus ou RDV à 15h sur place

Guérande • Abbatiale, 6 pl. Saint Aubin
Inscription > En ligne

Tout public

Grand bal trad'

19h30–22h30



©Claude Pauquet

Pour fêter cette fin d'année, et achever cette semaine pas banale, rien de mieux que de se retrouver, et de danser ensemble.
Certains élèves et professeurs ont même concocté des danses, et des musiques pour danser. Le bal sera ensuite accompagné par un groupe de musiciens du grand Ouest : le trio « ROBLIN-ÉVAIN-BADEAU ».
À danser ou écouter, leur musiques traditionnelles jouées par une clarinette, une vielle à roue et un accordéon se teintent de modernité grâce à l'improvisation, et leurs pédales d'effet.
Buvette et crêpes sur place par l'association C'retzscendo.

Paimbœuf • Salle Cutullic
Inscription > En ligne • Tarif : 5€
(gratuit pour les moins de 14 ans)